



	BOOK EVENTS	APOLLO

BOOST
YOUR
EVENTS

ACCROCHEZ-VOUS



Quand on lance des actions événementielles et promotionnelles, on affronte directement son marché. Il y a de l'action commando là-dedans ! On est sur le terrain, sans la distance du discours pub. Et les résultats sont mesurables immédiatement !

Avec vous, nous imaginons des actions percutantes qui présentent votre marque telle qu'elle est. Chez Apollo, chaque événement, chaque promotion porte notre marque : c'est la meilleure façon de servir la vôtre.

- Lancement de produit
- Action promotionnelle
- Journée portes-ouvertes
- Inauguration
- Roadshow
- Animation point de vente
- etc

Manuella et Jean-Louis Marcin
Administrateurs

SOMMAIRE

AG REAL ESTATE	5
ANTALIS	6
BESIX	8
BOSCH NEFF	9
KUMPEN	10
JINDAL FILMS	12
NESTLÉ	14
PHILIPS LIGHTING	15
SCHNEIDER ELECTRIC	16
TRENDY FOODS	17
VELUXE	18



AG REAL ESTATE

Conception et réalisation du décor de l'événement organisé à l'occasion de leur 5^e anniversaire, sous forme d'une galerie d'art de présentation des projets.



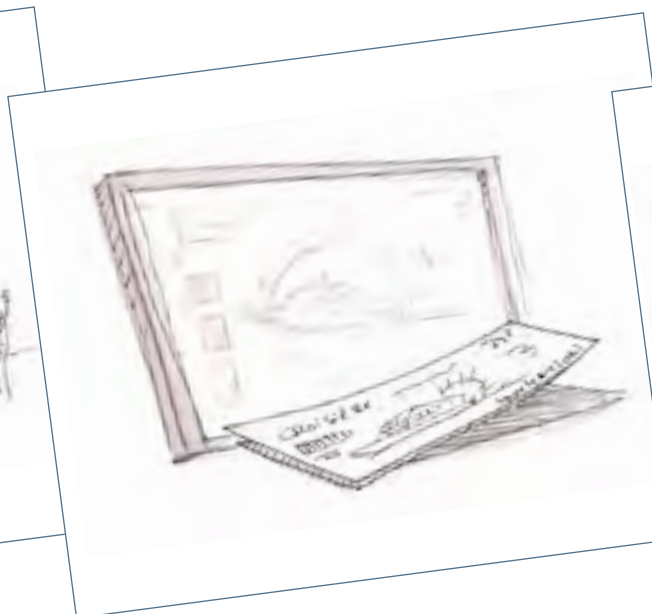

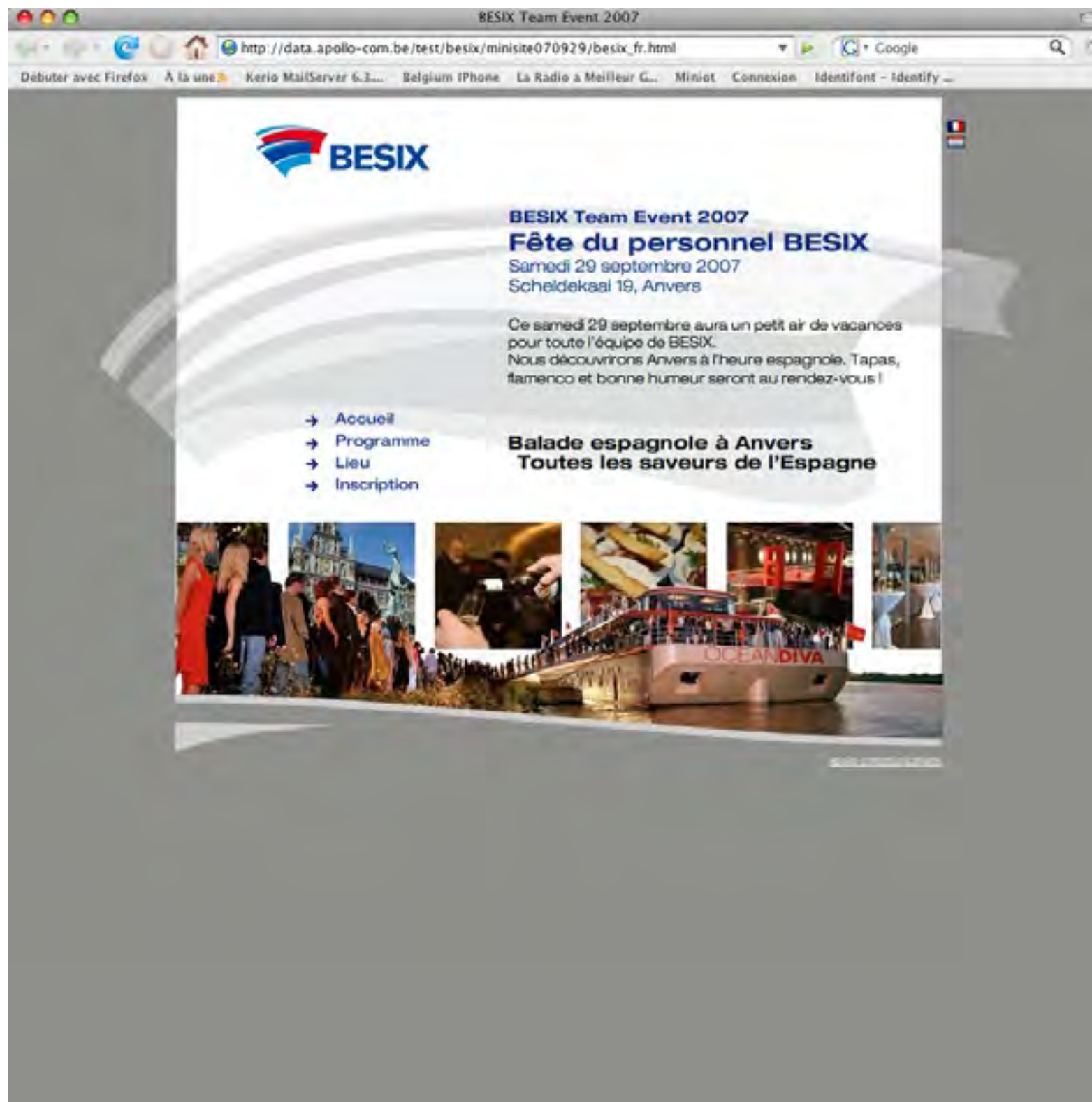



BOSCH NEFF

Conception et organisation d'événements de présentation des nouveaux appareils encastrables aux installateurs - cuisinistes, organisés chaque année alternativement dans une région différente (encastrement des appareils dans un décor de jardin à la Française, dans un décor de cabine de plage ou un vaisseau spatial: les encastrables Bosch Neff s'adaptent à tous les environnements).

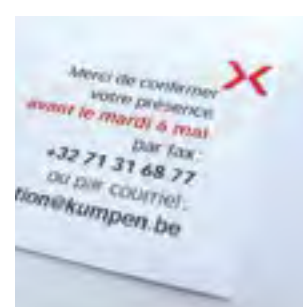

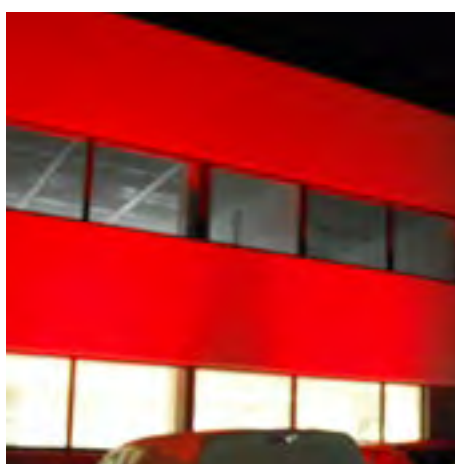



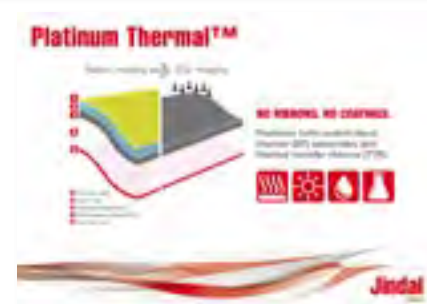
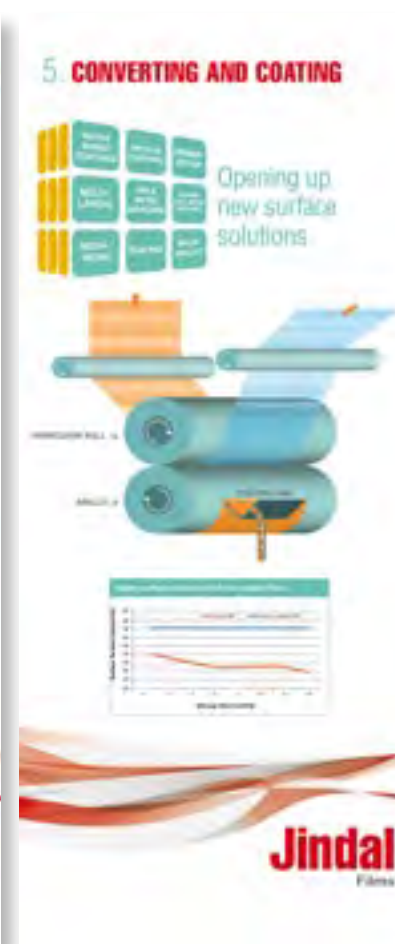
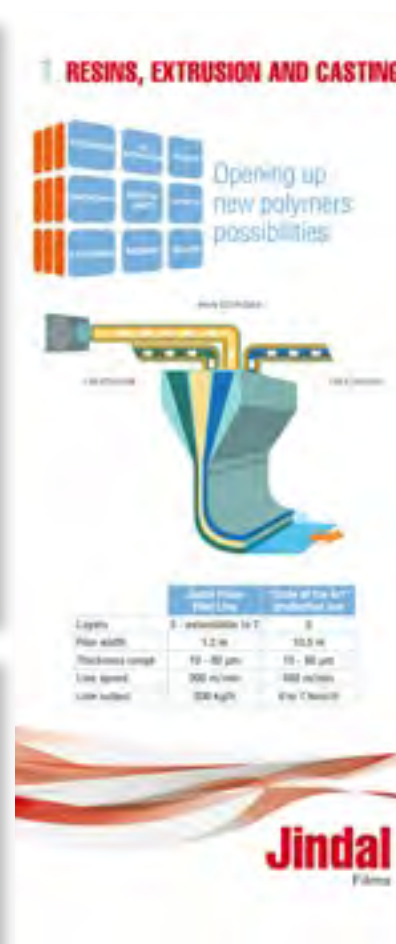





PHILIPS LIGHTING

- Conception et réalisation de nombreux événements relationnels dirigés vers les clients du secteur public et privé à travers le pays:
- jeux de pistes nocturnes dans les quartiers historiques de certaines villes pour en découvrir l'éclairage architectural conçu par Philips, etc
 - concours itinérant de rapidité de montage d'un luminaire pour désigner l'installateur le plus rapide du pays, concours conçu autour d'une parodie de 007, action casino, scratch & win, etc
 - office events pour découvrir de nouvelles solutions de gestion intelligente d'éclairage de bureaux, etc



SCHNEIDER ELECTRIC

Conception et réalisation de nombreux événements relationnels dirigés vers les clients dans tout le pays:

- accueil de près de 3.000 personnes à l'occasion des Open Days avec présentations multimédia organisées dans une cour intérieure transformée sous chapiteau
- event VIP avec création d'un spectacle équestre sur mesure présenté dans un manège privé avec dîner de gala
- events promotionnels pour les installateurs électriciens: actions colis cadeaux, concours conçu autour d'une parodie de Matrix ... avec la participation d'animateurs comme Gaëtan Vigneron, Karl Huybrechts, Maria Del Rio, Thomas Van Hamme.



TRENDY FOODS
[Trendy Fair - Brabant Hall Louvain]

Organisation et installation de la foire annuelle où se rencontre tous les clients et fournisseurs de Trendy Foods.



SOME CLIENTS - ALICHEC - ABERDEEN - AIRTECH EUROPE - AISIN - ALAIN BERNARD - ALAUTOITURE - AMBIANTE - AMICALE DES POMPIERS DE WAVRE - ANIXTON - ANTARES - ARAG - ARC CHAMPOLLION ART - ARTEBIS ASSURTEAM - ATISREAL - ATLANTIC - AUPA - AUTOMATIC SYSTEMS - AXA REAL ESTATE - BADREPAR - BANQUE ALIMENTAIRE DU BRABANT - BAXI - BEA - BEL CPT - BELGACOM - BELLEFROID - BESIX BETONAC - BIENNALE INTERNATIONALE DE LA DENTELLE - BIOCODE - BRASSINNE - BRICO PLAN -IT - BRION - BRUXELLES INTERNATIONAL TOURISME - BUBBE - BUREAU MERAINI - CABINET FONCK - CARAT DUCHATELET - CARRELAGES LICKI - CARROSSERIE TRICOURT - CATELLA PROPERTY BENELUX - CEDMM - CENTRA TRUCK SERVICE - CENTRIC - CEVERTEC - CHIF - CIB - CODIC CODIGO - CODIMAG - COLLÈGE TECHIQUE ST JEAN - COMITÉ CONSULTATIF BIOETHIQUE - COMITÉ OFFICIEL DES FÊTES - CONDROZ CONSEILS - CONNEXION - CONSORTIUM IMMOBILIER - CONVERGENCE POINT - COURTRAY CONSULTING - CPE EXHIBITION - CREDITEAM - INSYTIS - CREDITIS - CSD - DAS BELGISCHE HAUS - DAWANCE - DE GRAEVE - DEGRAFF - DEL MONTE - DELI XL - DELIFRANCE - DENEYER - DERWA - DETOURNAY - DIAMANT BOART - D'IETEREN - DIHN - TELECOM - DN IMMO - DR OETKER - EBAC - EBONY - EDEL - EIGA - ELECTRIC - ELI LILLY BENELUX - ELITE - ENTREPRISE JACQUES DELENS - ETIENNE PIRON - EUBAGE - EUROLEASING - EVO RENOVE - EX&CO PARTNERS - EXPERCOM - FABRICOM GTI - FACOM - FALZONE CARRELAGES - FIDGEST - FN HERSTAL - FN MERCURE - FNAC - FONCIÈRE CŒUR DE VILLE - FONCIERE ERGEBNIS - FORGES DE FRESNES - FORTIS BANK NIEDERLASSUNG - FORTIS REAL ESTATE BELGIUM - FORUMINVEST - FREESTONE FRUYTIER - G3 - GALERIES ST LAMBERT - GALES - GAMMASSUR - GAYE - GAYET - GESCOVIAN - GMEDI - GRAHAM - GUNNEBO - HEC & UNIVERSITÉ DE LIÈGE - HEINEN - HUGUES ROSA - IMMOBILIÈRE ARGENTEUIL - IMPRIMERIE AZ PRINT - ING REAL ESTATE DEV - INSTITUT JULES DESTREE - INTERCO - INTERVINUM - IWEPS - JANSSENS COMMUNICATIONS - JARDINS DU LUXEMBOURG - JM CONSTRUCTION - KNAUFF INSULATION - KNIGHT FRANK - KRUSTAFISH - KRUSTANORD - KURTH VIANDES - LAPEYRE - LAVAZZA - LE BOTANIQUE - SECTEUR MUSIQUES - LE CÔTÉ VERRE - LEIDGENS - LES AMIS RÉUNIS DE CEREXHE - LES RÎVES DE VERVIERS - LIÈGE AIRPORT - LUXDISC - MACNASH - MAGETRA - MARBRERIE JACQUEMART - MASTER FINANCE - MATCH - MEDIA MARKT - MEURA - MEURER TH ST VITH MHK - MID -NIGHT EXPRESS - MINISTÈRE DE LA RÉGION WALLONE - MOSS & BROS - MP CONFORT - MPT ERGEBNIS - MPT LUXEMBOURG - MSIB - N. TOEBAC - NESTLÉ PURINA PETCARE - NEWELEC - NOCTUA - NOUVELLES GALERIES DU BLVD ANSPACH - NETWORK RESEARCH BELGIUM (NRB) - OEDENKOVEN - OGEKOM - OPL (Orchestre Philharmonique de Liège) - OVA BARGELLINI - PATCH PHARMA - PAUL HARTMANN - PENTAIR - PEOPLE AND PLANET - PERE DODO PERFECTORECA - PERSONNEL DECISIONS INTERNATIONAL EUROPE - PHARCO - PHARMA BELGIUM - PHARMAGEST INTERACTIVE - PHILIPS BELGIUM - PHILIPS EINDHOVEN - PIERRE FABRE DENTEX - PIERRE FABRE PHARMA - PIERRE FABRE SANTÉ - PIRON MAROC HOLDING - PLAGE - PORCHER - PREMAMAN - PROGEDIM - PROXIMUS - PUNCH COMMUNICATIONS - QUANTASOIE - RADEMACHER DISTILLERIE - RASKIN, SWINNEN, PIRLOT - RENAULT - ROTATEK - ROYALE LACROIX - SABCO - SAEMOG - SALIXUS - SALVATORE - SANOMA - SAREL - SATO - SAVO - SCHNEIDER ELECTRIC - SCHRADER - SCS RESOLUTION - SHUTTLERESTO - SIA - SLEEPING PARTNERS - SNAIDERO RINO SPA - SNEL GRAFICS - SODEXO - SOFIPLAST - SOGEFI - SOGERIM - SOLUTIA EUROPE - SOLUTIONS GRAPHIQUES SONTAG - SOVIFO - SOWALFIN - SPAQUE - SRIW - STRIP TECH - SUEZ - SWDE - SWEDISH MATCH BENELUX SALES - SYNAPS - SYNERGRID - ARGB - TAHAA CREATION - TECHNIFORM - TELINDUS - THOMAS & PIRON - THORNSETT GROUP - TIPIAK - TNC - TRADILINGE - TRAVEX - TRENDY FOODS - UMICORE - UNION GRAMME - VALDUNES - VALENS - VALLOO CONSULT - VALRHONA SAS - VAN KEIRSBILCK - VANDER HAEGHEN - VASCO - VELUX - VIAKA - VICTOIRE PROPERTIES - VILEDA - VILLE DE BRUXELLES - VILLE DE LIÈGE - VITALITEC - VITHA TRAVAUX - WATTSOL - WUST - XCLUSIVE CARS - YVES ROCHER - ZETES

20 YEARS
2010

APOLLO COMMUNICATIONS
& EXHIBITIONS SA/NV

CAMPAIGNS

EVENTS

IDENTITIES

PRINT

SHOPS

SIGNS

STANDS

WEB

BELGIUM

Rue de la Houillère 74
B-4420 Saint-Nicolas [Liège]

T +32 4 229 99 20

F +32 4 229 99 28

info@apollo-com.be
apollo-com.be

LUXEMBOURG

Gruss Strooss, 59
L-9991 Weiswampach

T +352 269 097 71

F +352 269 579 20

info@apollo-com.lu
apollo-com.lu